INWENTARYZACJA LOKALU

Rzut lokalu nr: 57, ul. Edwarda Habicha 3

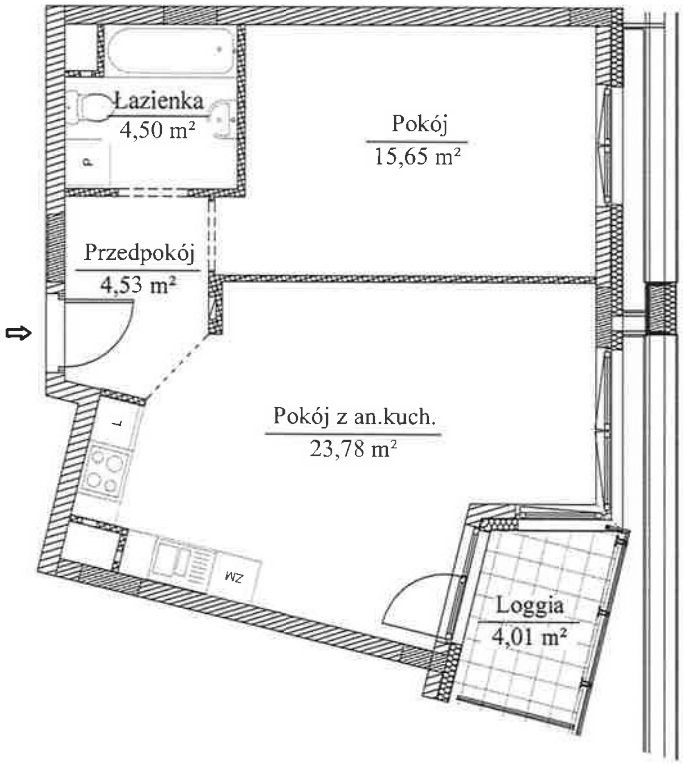

GEODETA UPRAWNIONY
PIOTR MITRĘGA
Upr. nr 18766

1. *Lokal jest wydzielony trwałymi ścianami w obrębie budynku.*
2. *Lokal jest wyposażony w instalacje: elektryczną, wodno-kanalizacyjną, wentylacji, centralnego ogrzewania.*
3. *Przedmiotowy lokal spełnia wymagania samodzielności .*

Data: Wrzesień 2026 r.

Szkic orientacyjny

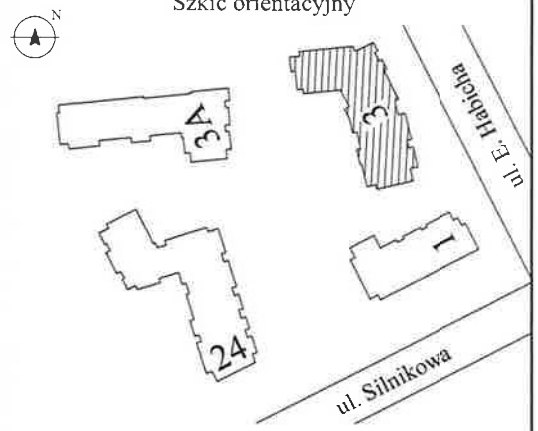

Rzut pietra 3
Kondygnacja +4



"RONSON DEVELOPMENT Sp. z o.o. - Ursus Centralny" Sp. k.
Al. Komisji Edukacji Narodowej 57, 02-797 Warszawa

Przedsięwzięcie Deweloperskie Ursus Centralny VI,
zadanie inwestycyjne 2D
ul. Edwarda Habicha, Warszawa

Rodzaj pomieszczenia	Numer	Powierzchnia użytkowa
lokal mieszkalny	57	48,46 m²
loggia	---	4,01 m²

UWAGA:
Pomiary powierzchni wykonano w oparciu o normę PN-ISO 9836:1997

Pomiar i obliczenia powierzchni wykonanała firma:

GEOMIT
PIOTR MITRĘGA
02-482 Warszawa
ul. Fasolowa 13B/5,
tel. 501-142-225
e-mail piotr@geomit.pl